

## Datos de interés

Dirección del curso **ASISTENCIA NATURAL AL PARTO NORMAL**  
Dr. Vicenç Cararach, Dra. Irene Teixidó y Dr. Jordi Bellart  
Sra. Gloria Sebastiá y Sra. Isabel Salgado

Dirección del curso **PATOLOGÍA MÉDICA Y OBSTÉTRICA GRAVE**  
Dr. Jordi Bellart y Dr. Vicenç Cararach t

### Organización del curso

Intituto Clínic de Ginecología Obstetricia y Neonatología,  
Hospital Clínic de Barcelona

### Calendario y horario

#### ASISTENCIA NATURAL AL PARTO NORMAL

28 de enero de 15.45 a 20.00 h

29 de enero de 9.00 a 20.00 h

#### PATOLOGÍA MÉDICA Y OBSTÉTRICA GRAVE

30 de enero de 08.30 a 20.00 h, 31 de enero de 9.00 a 14.00 h

### Precio de la inscripción

Especialistas: 225€ cada curso

Matronas y residentes: 150€ cada curso

Los dos cursos: Especialistas 350€, Matronas y residentes 225€

### Sede del curso

Sala de actos Farreras Valentí. Hospital Clínic de Barcelona.  
C/ Villarroel, 170, escalera 9, 3ª planta. 08036 Barcelona

- La reserva de la plaza puede hacerse por email a [mesabate@clinic.ub.es](mailto:mesabate@clinic.ub.es) indicando **TODOS** los datos que se piden de la hoja de inscripción, o bien enviar éste por fax, sin olvidar incluir la dirección de correo electrónico del inscrito.
- Se enviará un email confirmando la reserva de la plaza.
- No se realizarán devoluciones de aquellas inscripciones que se paguen sin que la persona inscrita tenga confirmación previa por email de la reserva.
- El pago debe realizarse antes del 16 de enero de 2009.  
En caso contrario consultar con secretaria.

### Secretaría técnica e información

Para hacer la reserva de plazas se ha de contactar con:

**Aula Clínic. Hospital Clínic de Barcelona**

Sra. Mercè Sabaté

C/ Villarroel, 170. 08036 Barcelona Escalera 7, 7ª planta

Tel.: 93 227 98 52 · Fax: 93 227 98 59

Correo electrónico: [mesabate@clinic.ub.es](mailto:mesabate@clinic.ub.es)

Se ha de enviar la hoja de inscripción y el cheque o el resguardo de la transferencia, haciendo constar la referencia **PD 040103**, a:

Aula Clínic. Hospital Clínic de Barcelona

SRA. MERCÈ SABATÉ · Fax: 93 227 98 59

Solicitada la acreditación al *Consell Català de la Formació Mèdica Continuada*-Comisión de Formación Continuada del Sistema Nacional de Salud

# Aula Clínic

## DEL PARTO NATURAL A LA PATOLOGÍA MATERNA GRAVE: DE LA TEORÍA A LA PRÁCTICA

PRIMER CURSO

ASISTENCIA NATURAL AL PARTO NORMAL



SEGUNDO CURSO

PATOLOGÍA MÉDICA Y OBSTÉTRICA GRAVE

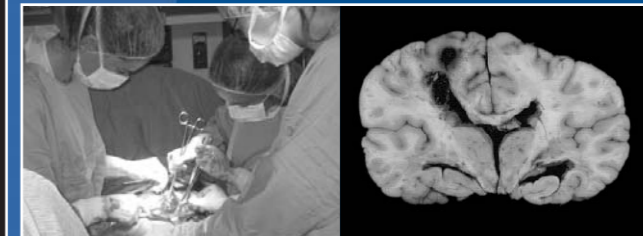

Dirección del curso **ASISTENCIA NATURAL AL PARTO NORMAL**  
Dr. Vicenç Cararach, Dra. Irene Teixidó y Dr. Jordi Bellart  
Sra. Gloria Sebastiá y Sra. Isabel Salgado

Dirección del curso **PATOLOGÍA MÉDICA Y OBSTÉTRICA GRAVE**  
Dr. Vicenç Cararach y Dr. Jordi Bellart

### Organización del curso

Intituto Clínic de Ginecología Obstetricia y Neonatología,  
Hospital Clínic de Barcelona

Maquetación: Área de Audiovisuales - Hospital Clínic de Barcelona

Barcelona, 28 al 31 de enero de 2009

## ASISTENCIA NATURAL AL PARTO NORMAL

Ésta es la primera edición del curso sobre asistencia natural al parto normal que se realiza en el Hospital Clínic de Barcelona. Como es conocido, nuestro hospital tiene experiencia de muchos años en intentar unir la asistencia al parto que, sin renunciar a la seguridad, a los avances científicos y al tratamiento del dolor cuando es requerido, intente respetar los sentimientos de autonomía, intimidad y confortabilidad de la mujer y de su pareja, con el apoyo físico y psicológico adecuados para que esta importante experiencia en la vida de una pareja pueda ser recordada como una de las mejores vivencias personales.

Finalmente, dado que los miembros de nuestro grupo hemos participado como profesores en muchos cursos por todo el país, hemos querido, además de exponer nuestra experiencia en este tema, dar al curso un aspecto muy práctico, con talleres llevados por expertos sobre la «Posición en el parto», las posibilidades que ofrece la «Relajación» y los «Tratamientos alternativos en la disminución del dolor en el parto», alternativos sobre todo a la anestesia peridural, que no deja de ser la mejor anestesia obstétrica cuando hace falta.

El curso está programado de manera que cada taller se repetirá tres veces para permitir que todos los asistentes puedan participar en todos ellos, de forma que el de la posición, que no es viable para grupos superiores a 20 personas, se haga si es necesario en dos grupos simultáneos las tres veces.

Esperamos responder así a una necesidad que hemos detectado en los ambientes obstétricos de nuestro país, a favor de una mejor asistencia al parto, especialmente al de bajo riesgo.

### Dirigido a:

Médicos especialistas en obstetricia y ginecología, anesthesiólogos, matronas y personal en formación de los colectivos anteriores con interés en la mejora de la asistencia al parto.

### Objetivo:

Mejorar los conocimientos teórico-prácticos en la asistencia natural al parto normal.

## PATOLOGÍA MÉDICA Y OBSTÉTRICA GRAVE

El avance de la medicina en general, y de la obstetricia en particular, ha permitido que mujeres con enfermedades graves puedan contemplar la posibilidad de un embarazo con altas garantías de éxito, tanto para ellas como para sus hijos. Esta mejora de los resultados perinatales ha ido paralela a una mayor implicación de los obstetras en el control y el tratamiento de estas pacientes, en estrecha colaboración con los especialistas médicos. En el presente curso se pretende profundizar en los aspectos diagnósticos y terapéuticos de la patología médica y obstétrica grave desde una visión eminentemente práctica, que aporte a los asistentes los conocimientos necesarios para el manejo de estas pacientes.

### Dirigido a:

Médicos especialistas en obstetricia y ginecología con dedicación preferente al área de la medicina materno-fetal, la enfermería obstétrica y otros profesionales sanitarios involucrados en el tratamiento de las gestantes con patología obstétrica o médica grave.

### Objetivo:

Revisar los conocimientos actuales con relación al diagnóstico y el tratamiento de las gestantes con patología médica u obstétrica grave.

## ASISTENCIA NATURAL AL PARTO NORMAL

**Miércoles 28 - Sala de actos Farreras Valentí. Hospital Clínic**  
15.45-16.00 Bienvenida y objetivos del curso **Dr. E. Gratacós**

16.00-16.20 Evolución de la asistencia al parto en España. Bases teóricas para una asistencia natural al parto normal de bajo riesgo **Dr. V. Cararach**

16.20-16.40 Normas y recomendaciones de la OMS. Evidencia científica disponible sobre los hábitos y las normas de asistencia al parto normal **Dr. J. Bellart y Sra. I. Salgado**

16.40-17.30 Influencia de la posición en el parto sobre su evolución **Dra. B. de Gasquet**

17.30-18.00 Descanso - Café

18.00-18.20 Influencia de las medicaciones habituales durante el parto sobre el mismo parto, sobre la madre y sobre el recién nacido **Dra. I. Teixidó, Dr. F. Botet y Dra. A. Plaza**

18.20-18.40 Influencia de la preparación al parto sobre la actitud de la parturienta **Sra. G. Sebastiá**

18.40-19.00 Importancia del vínculo madre/padre/recién nacido **Dra. V. Violant**

19.00-20.00 Fisiología del parto **Dr. Michel Odent**

**Jueves 29 - 09.00-13.30 horas Talleres prácticos simultáneos (4 aulas)**  
09.00-11.00 Posición en el parto (Aulas A y B) **Dra. B. de Gasquet**

09.00-11.00 Relajación (Aula C) **Sra. G. Sebastiá**

09.00-11.00 Tratamientos alternativos para disminuir el dolor en el parto (Aula D) **Dra. I. Giral y Dra. A. Plaza**

11.00-11.30 Descanso

11.30-13.30 Posición en el parto (Aulas A y B) **Dra. B. de Gasquet**

11.30-13.30 Relajación (Aula C) **Sra. G. Sebastiá**

11.30-13.30 Tratamientos alternativos para disminuir el dolor en el parto (Aula D) **Dra. I. Giral y Dra. A. Plaza**

13.30-15.30 Comida libre

**Jueves 29 - 15.30 a 20.00 horas**  
15.30-17.30 Posición en el parto (Aulas A y B) **Dra. B. de Gasquet**

15.30-17.30 Relajación (Aula C) **Sra. G. Sebastiá**

15.30-17.30 Tratamientos alternativos para disminuir el dolor en el parto (Aula D) **Dra. I. Giral y Dra. A. Plaza**

17.30-18.00 Descanso - Café

### Aula 1 de la Facultad de Medicina

18.00-18.30 Consecuencias del parto vaginal a largo plazo: el suelo pélvico **Dra. M. Espuña**

18.30-18.50 Resultados de la aplicación del protocolo de la asistencia natural al parto normal en el Hospital Clínic **Dra. I. Teixidó y Prof. V. Cararach**

18.50-19.10 Nuevo protocolo de asistencia al parto de bajo riesgo en el Hospital Clínic **Dr. J. Bellart y Sra. I. Salgado**

19.10-20.00 Discusión y clausura

## PATOLOGÍA MÉDICA Y OBSTÉTRICA GRAVE

**Viernes 30 - Facultad de Medicina (Aula 2)**  
08.30-09.00 Inauguración y presentación del curso

**Bloque 1: Aspectos Fisiológicos Generales**  
09.00-09.20 Adaptación materna a la gestación **Dr. J. Bellart**

09.20-09.40 Monitorización invasiva y no invasiva de la paciente obstétrica **Dra. A. Plaza**

09.40-10.00 Unidad de Cuidados Obstétricos Intensivos. ¿Qué aporta? **Dr. V. Cararach**

**Bloque 2: Patología Médica Grave**  
10.00-10.20 Plaquetopenia: diagnóstico diferencial **Dr. J. Bellart**

10.20-10.40 Cardiopatías: EAP y miocardiopatía periparto **Dr. V. Valls**

10.40-11.00 Pausa

11.00-11.20 Shock séptico **Dr. J. M. Nicolás**

11.20-11.40 Insuficiencia renal aguda y crónica **Dr. E. Poch**

11.40-12.00 Complicaciones respiratorias agudas. Asma e hipertensión pulmonar **Dr. Barbera**

12.00-12.20 Complicaciones agudas de la diabetes: cetoacidosis diabética e hipoglucemias **Dr. I. Levy**

12.20-12.40 Abdomen agudo en obstetricia **Dr. M. A. López Boado**

12.40-13.00 Trombosis venosa profunda y tromboembolismo pulmonar: diagnóstico y tratamiento **Dr. E. Ballester**

13.00-13.30 Mesa redonda

**Bloque 3: Patología Obstétrica Grave**  
16.00-16.20 Síndrome antifosfolipídico **Dr. A. Perales**

16.20-16.40 Prevención del tromboembolismo **Dr. Monteagudo**

16.40-17.00 Hemorragia obstétrica: prevención y tratamiento **Dr. V. Cararach**

17.00-17.20 CID obstétrica y shock hemorrágico **Dr. J. L. Bartha**

17.20-17.40 Preeclampsia grave y eclampsia **Dr. E. Gratacós**

17.40-18.00 Descanso

18.00-18.20 Síndrome HELLP y hematoma hepático **Dr. J. Bellart**

18.20-18.40 Emergencias intraparto I: ELA y rotura uterina **Dra. A. Suy**

18.40-19.00 Emergencias intraparto II: pérdida de bienestar fetal y distocia de hombros **Dra. S. Hernández**

19.00-19.20 Anestesia obstétrica: qué debemos saber **Dra. C. Fernández**

19.20-20.00 Mesa redonda

**Sábado 31 Facultad de Medicina (Aula 2) Bloque 4: Talleres y Seminarios**  
09.00-10.30 Paro cardiorespiratorio en la gestante: reanimación **Dr. J. Fontanals, Dra. M. Tió, Dra. M. J. Carretero y Dra. A. Bueno**

10.30-11.30 Tratamiento con hemoderivados durante la gestación **Dr. Lozano**

11.30-12.00 Descanso

12.00-13.00 Tratamiento de la diabetes **Dr. I. Levy y Dr. A. Pericot**

13.00-13.50 Repercusiones y control fetal en la gestante con patología grave. Repercusiones fetales de los fármacos utilizados en cuidados intensivos **Dra. O. Gómez y Dra. E. Eixarch**

13.50-14.00 Clausura del curso

## Hoja de inscripción

## DEL PARTO NATURAL

## A LA PATOLOGÍA MATERNA GRAVE: DE LA TEORÍA A LA PRÁCTICA

Nombre .....

Dirección .....

.....

CP ..... Localidad .....

Provincia ..... Tel. ....

Fax .....

Correo electrónico .....

Centro de trabajo .....

Categoría profesional .....

### Forma de pago:

Cheque nominativo a favor de la *Fundació Clínic per a la Recerca Biomèdica*, haciendo constar la referencia *PD 040103*.

Transferencia bancaria a nombre de la *Fundació Clínic per a la Recerca Biomèdica*, haciendo constar la referencia *PD 040103, Caixa d'Estalvis i Pensions de Barcelona, c/c n.º 2100-0811-76-0201083698*.

ASISTENCIA NATURAL AL PARTO NORMAL

PATOLOGÍA MÉDICA Y OBSTÉTRICA GRAVE

LOS DOS CURSOS

· La reserva de la plaza puede hacerse por email a [mesabate@clinic.ub.es](mailto:mesabate@clinic.ub.es) indicando **TODOS** los datos que se piden de la hoja de inscripción, o bien enviar éste por fax, sin olvidar incluir la dirección de correo electrónico del inscrito.

· Se enviará un email confirmando la reserva de la plaza.

· No se realizarán devoluciones de aquellas inscripciones que se paguen sin que la persona inscrita tenga confirmación previa por email de la reserva.

· El pago debe realizarse antes del 16 de enero de 2009. En caso contrario consultar con secretaria.

*Se ha de enviar la hoja de inscripción y el cheque o el resguardo de la transferencia, haciendo constar la referencia PD 040103, a Aula Clínic, al número de fax 93 227 98 59.*

